Mansions.es

+34 647 273 007
info@mansions.es

MMC22796H

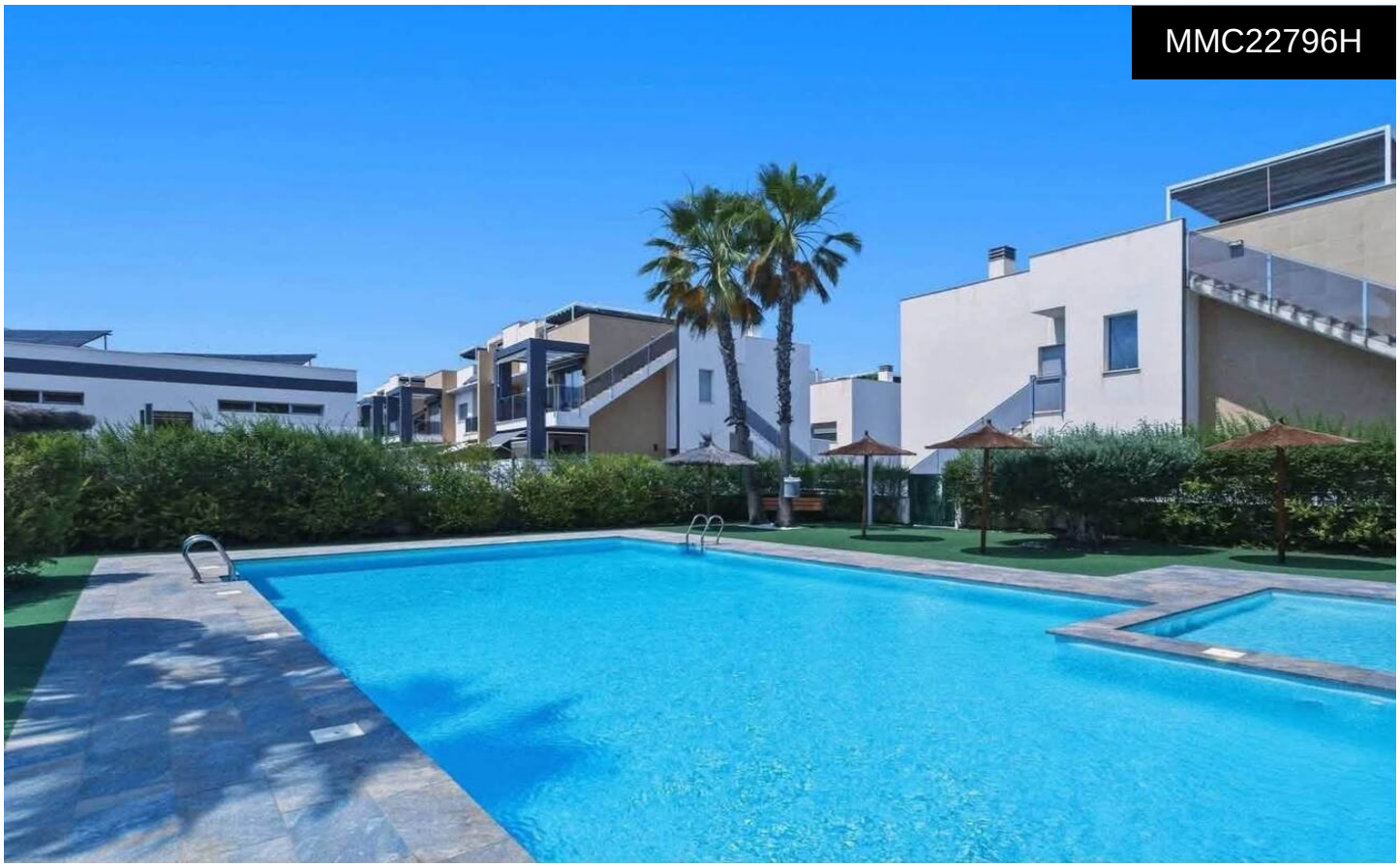

Apartment in Guardamar del Segura €299,000

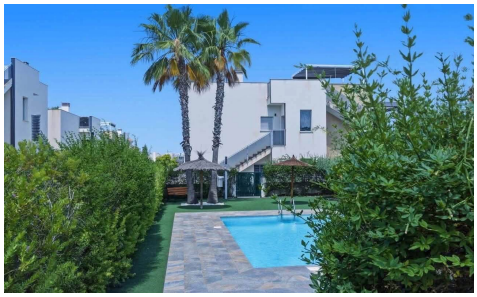
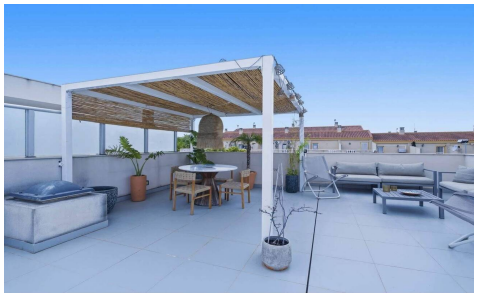
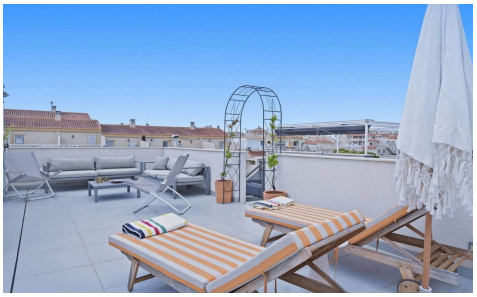

2	2	N/A	N/A	✔

Descubre este elegante Ã¡tico situado en la popular zona de Los Estaños, a tan solo 1,5 km de las magnÃ-ficas playas de arena de Guardamar del Segura. La vivienda ofrece un luminoso salón de concepto abierto, cocina moderna y una espectacular terraza privada en la azotea de 65 m², perfecta para disfrutar del sol mediterrÃ¡neo durante todo el año. Una propiedad ideal para quienes buscan confort, privacidad y calidad de vida en la Costa Blanca. CaracterÃ-sticas de la propiedad2 dormitorios2 bañosAmplia terraza privada en la azotea de 65 m²Aire acondicionadoSuelo radiante en los bañosPlaza de aparcamiento privadaTrasteroPiscina comunitariaSpa y gimnasioElectrodomésticos incluidosUbicaciónSituado en una zona residencial con excelentes